

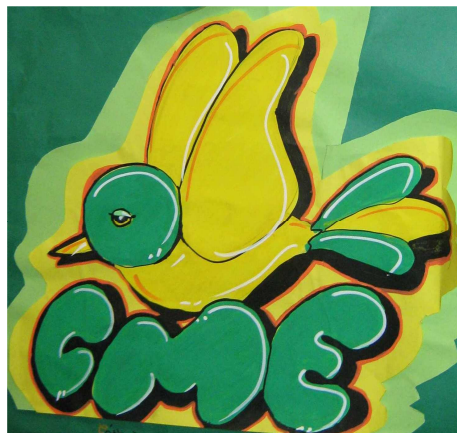

Le Conseil Municipal des Enfants  
de Viry-Chatillon présente :



# Les méli-mélo du CME



Sous la tutelle de la direction de l'Enfance et de l'Éducation,  
ce cahier de jeux est à l'initiative des 5 Commissions du CME.

A l'origine ces jeux ont été créés individuellement et accompagnaient  
les dossiers thématiques du Petit Reporter ou les différents guides ludiques  
conçus par les conseillers municipaux enfants.

## *Sommaire*

<b>Page 3 à 7</b>	Thème sur l'instruction civique
<b>Page 8 à 9</b>	Thèmes sur la sécurité routière
<b>Page 10 à 12</b>	Thèmes sur le sport, la santé, les loisirs
<b>Page 13 à 15</b>	Thèmes sur l'environnement
<b>Page 16 à 17</b>	Thème sur la solidarité
<b>Page 18</b>	Thèmes sur la communication
<b>Page 19-22</b>	Thèmes divers
<b>Page 23</b>	Réponses aux jeux

## Le méli-mélo : Les symboles de la République

31 noms sont cachés dans cette grille.

Ils peuvent être écrits soit horizontalement, verticalement ou en diagonale.

Lorsque tu trouveras un mot de la liste ci-dessous raye-le ou entoure-le.

Trouve les 12 lettres restantes et recompose le mot mystère dont la définition est la suivante :

*Elle organise le fonctionnement des institutions de la 5<sup>e</sup> République qui se fonde sur la démocratie.*

Un indice : Celle de 1958 est la 15<sup>e</sup> de l'histoire de la France...



Solution : \_\_\_\_\_

R	É	V	O	L	U	T	I	O	N	S	B	B
O	G	E	P	C	O	Q	F	E	U	X	L	A
U	A	T	H	Y	M	N	E	C	R	A	E	L
G	L	Ê	R	J	O	U	R	O	N	O	U	F
E	I	T	Y	U	É	N	S	C	G	C	I	R
T	T	Ê	G	I	L	T	T	A	L	O	E	A
D	É	F	I	L	É	O	A	S	O	C	N	T
E	I	T	E	L	U	E	I	T	I	A	N	E
L	G	U	N	E	C	A	I	A	R	R	A	R
I	T	U	I	T	O	O	E	R	E	D	I	N
S	T	H	O	M	A	S	E	C	I	E	R	I
L	I	B	E	R	T	É	N	U	S	A	A	T
E	S	I	A	L	L	I	E	S	R	A	M	É

- Bal
- Blanc
- Bleu
- Casta
- Cocarde
- Cœur
- Coq
- Défilé

- Égalité
- État
- Fête
- Feux
- Fraternité
- Gloire
- Hymne
- Jour



- Juillet
- Liberté
- Loi
- Mairie
- Marianne
- Marseillaise
- Phrygien
- Révolutions
- RF
- Roi
- Rouge
- Rouget de Lisle
- Sceau
- Tête
- Thomas

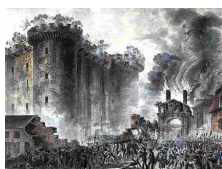

Photo de droite : La liberté guidant le peuple (Delacroix, 1830, célèbre peintre)

Photo de gauche : La prise de la Bastille





## Le méli-mélo : Les institutions nationales

21 noms sont cachés dans cette grille.

Ils peuvent être écrits soit horizontalement, verticalement ou en diagonale.

Lorsque tu trouveras un mot de la liste ci-dessous raye-le ou entoure-le.



Trouve les 9 lettres restantes et recompose le nom d'une institution principale complétant celle de Président de la République et du Parlement (Sénateurs + Députés).

Solution : \_ \_ \_ \_ \_

L	U	X	E	M	B	O	U	R	G	I
O	P	R	E	S	I	D	E	N	T	N
I	M	A	N	D	A	T	A	N	E	S
S	P	A	R	L	E	M	E	N	T	T
I	G	O	O	I	A	P	P	O	O	I
E	U	V	U	I	S	R	U	I	V	T
G	E	R	R	V	O	N	R	T	D	U
E	E	I	O	J	O	E	N	C	E	T
M	E	G	E	N	T	I	E	E	B	I
C	U	T	E	X	T	E	R	L	A	O
H	E	M	I	C	Y	C	L	E	T	N

- CME
- Débat
- Député
- Élection
- Hugo
- Institution
- Lois

- Luxembourg
- Hémicycle
- Mairie
- Mandat
- Paris
- Parlement
- Président

- Projet
- Pouvoir
- Sénat
- Siège
- Texte
- Urne
- Vote



L'Assemblée nationale à Paris

 **Le méli mélo : L'UE**

**28 noms** sont cachés dans cette grille.

Ils peuvent être écrits soit horizontalement, verticalement ou en diagonale.

Lorsque tu trouveras un mot de la liste ci-dessous raye-le ou entoure-le.



**Trouve les 19 lettres restantes et recompose le mot mystère dont l'indice est le suivant : slogan utilisé par l'Union européenne.**

**Solution :** \_\_\_\_\_

C	O	U	R	D	E	S	C	O	M	P	T	E	S
L	R	S	T	N	E	M	E	L	R	A	P	Z	T
U	U	A	P	S	U	G	N	9	J	Y	S	U	R
X	E	D	E	P	C	I	A	A	M	S	E	O	A
E	L	E	S	E	E	H	U	S	S	A	T	D	S
M	I	N	T	R	N	N	U	E	P	D	I	A	B
B	E	A	G	E	E	E	L	M	A	E	A	N	O
O	S	U	N	S	Y	L	V	S	A	L	R	A	U
U	N	E	I	D	E	I	V	O	K	N	T	I	R
R	O	R	V	X	B	L	E	U	H	E	R	X	G
G	C	S	U	I	M	O	N	N	E	T	T	I	H
C	T	R	O	F	C	N	A	R	F	E	E	S	C
E	B	C	O	M	M	I	S	S	I	O	N	E	E
E	L	A	R	T	N	E	C	E	U	Q	N	A	B

- |  |   |                                     |                                     |
|--|---|-------------------------------------|-------------------------------------|
| <input type="checkbox"/> Adenauer        | <input type="checkbox"/> CEE              | <input type="checkbox"/> Francfort  | <input type="checkbox"/> Pères      |
| <input type="checkbox"/> Banque centrale | <input type="checkbox"/> Commission       | <input type="checkbox"/> Jaune      | <input type="checkbox"/> Schuman    |
| <input type="checkbox"/> Bech            | <input type="checkbox"/> Conseil          | <input type="checkbox"/> Luxembourg | <input type="checkbox"/> Six        |
| <input type="checkbox"/> Beethoven       | <input type="checkbox"/> Cour des comptes | <input type="checkbox"/> Monnet     | <input type="checkbox"/> Spaak      |
| <input type="checkbox"/> Beyen           | <input type="checkbox"/> De Gasperi       | <input type="checkbox"/> 9 mai      | <input type="checkbox"/> Strasbourg |
| <input type="checkbox"/> Bleu            | <input type="checkbox"/> Douze            | <input type="checkbox"/> Parlements | <input type="checkbox"/> Traités    |
| <input type="checkbox"/> Bruxelles       | <input type="checkbox"/> Euro             | <input type="checkbox"/> Pays       | <input type="checkbox"/> Vingt-sept |



## Le méli-mélo : Le CME



22 noms sont cachés dans cette grille.

Ils peuvent être écrits soit horizontalement, verticalement ou en diagonale.

Lorsque tu trouveras un mot de la liste ci-dessous, raye-le ou entoure-le.

Trouve les 17 lettres restantes et retrouve le nom d'une des 5 commissions composant le Conseil Municipal des Enfants.

Solution : \_\_\_\_\_

R	E	U	N	I	O	N	S	S	E	P	O
E	L	B	I	N	O	P	S	I	D	L	S
P	O	C	C	A	R	T	E	R	U	I	N
R	C	I	T	O	N	O	I	T	C	A	O
E	E	T	J	V	T	C	M	E	A	V	I
S	S	E	I	S	N	N	E	A	T	A	S
E	T	R	N	N	M	E	A	T	I	R	S
N	Y	T	E	A	A	O	Y	F	O	T	I
T	L	O	N	X	I	Q	T	O	N	V	M
A	I	D	S	U	R	U	N	I	T	E	M
N	A	I	R	E	E	S	L	I	V	I	O
T	A	D	I	D	N	A	C	E	C	E	C

- Action
- Candidat
- Carte
- Cinq
- Cité
- Citoyen
- CME
- Commissions
- Deux ans
- Disponible
- École
- Éducation
- Élu
- Enfant
- Maire
- Mandat
- Motivé
- Projet
- Représentant
- Réunions
- Travail
- Viry
- Vote



LE CONSEIL MUNICIPAL des ENFANTS

 **Le méli-mélo : Viry-Chatillon, notre commune**

**38 noms** sont cachés dans cette grille. Ils peuvent être écrits soit horizontalement, verticalement ou en diagonale.

Lorsque tu trouveras un mot de la liste ci-dessous raye-le ou entoure-le.

Trouve les **16 lettres restantes** et recompose le nom d'un accueil réservé pour les enfants de maternels et de primaires :

**Solution :** \_

C	S	I	X	E	L	L	I	V	E	D	L	E	T	O	H
O	E	P	O	R	T	A	V	I	A	T	I	O	N	S	C
T	R	N	F	I	N	A	N	C	E	S	P	M	E	C	S
E	V	S	T	R	O	P	S	E	T	E	O	I	T	R	N
A	I	A	R	R	E	T	E	S	C	M	L	S	O	U	O
U	C	A	S	T	E	L	V	I	R	O	I	S	V	T	I
X	E	H	M	J	C	V	L	N	I	B	C	I	N	I	T
D	S	D	A	E	T	E	I	R	E	U	E	O	O	N	A
E	P	U	I	T	H	R	S	L	D	D	S	N	I	M	R
L	U	S	R	I	I	T	E	L	L	G	E	S	T	I	E
O	B	T	E	C	E	L	I	R	E	E	A	S	A	X	B
R	L	U	A	E	T	A	L	P	O	T	N	A	C	T	I
G	I	I	S	D	E	U	X	O	L	I	C	C	U	E	L
E	C	J	A	U	N	E	M	C	N	U	E	C	D	R	E
S	S	E	T	I	R	A	P	C	I	T	O	Y	E	N	D
C	O	N	S	E	I	L	M	U	N	I	C	I	P	A	L

- |  |  |                                   |   |
|--|--|-----------------------------------|---|
| <input type="checkbox"/> Arrêtés           | <input type="checkbox"/> Côteaux de l'Orge | <input type="checkbox"/> Jaune    | <input type="checkbox"/> Port-Aviation    |
| <input type="checkbox"/> Budget            | <input type="checkbox"/> CTM               | <input type="checkbox"/> Maire    | <input type="checkbox"/> Scrutin mixte    |
| <input type="checkbox"/> Castelvirois      | <input type="checkbox"/> Délibérations     | <input type="checkbox"/> Mandat   | <input type="checkbox"/> Séance           |
| <input type="checkbox"/> CCAS              | <input type="checkbox"/> Deux              | <input type="checkbox"/> Missions | <input type="checkbox"/> Services Publics |
| <input type="checkbox"/> Centre ville      | <input type="checkbox"/> Éducation         | <input type="checkbox"/> MJC      | <input type="checkbox"/> Six              |
| <input type="checkbox"/> Châtillon         | <input type="checkbox"/> Élire             | <input type="checkbox"/> Parité   | <input type="checkbox"/> Sports           |
| <input type="checkbox"/> Cité              | <input type="checkbox"/> Finances          | <input type="checkbox"/> Plateau  | <input type="checkbox"/> SUD              |
| <input type="checkbox"/> Citoyen           | <input type="checkbox"/> Hélice            | <input type="checkbox"/> PLU      | <input type="checkbox"/> SUI              |
| <input type="checkbox"/> Conseil municipal | <input type="checkbox"/> Hôtel de ville    | <input type="checkbox"/> Polices  | <input type="checkbox"/> Vert             |
| <input type="checkbox"/> CME               |  |                                   | <input type="checkbox"/> Vote             |

## Le méli-mélo : Sécurité routière



20 noms sont cachés dans cette grille.

Ils peuvent être écrits soit horizontalement, verticalement ou en diagonale.  
Lorsque tu trouveras un mot de la liste ci-dessous raye-le ou entoure-le.



Trouve les 19 lettres restantes et recompose le conseil donné par tes amis du CME. Un indice : C'est une règle de conduite à suivre...

Solution : \_\_\_\_\_

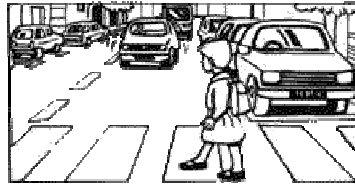

I	N	T	E	R	D	I	C	T	I	O	N
R	R	R	E	O	A	S	O	E	D	O	C
E	R	O	P	U	N	E	O	S	T	O	P
D	E	T	C	G	G	O	L	E	V	R	T
R	T	T	T	E	E	E	I	C	R	A	L
A	U	O	E	R	R	P	S	U	P	N	I
G	O	I	T	N	E	D	U	R	P	G	F
E	C	R	E	E	I	V	T	I	O	E	E
R	E	S	R	E	V	A	R	T	N	S	U
M	O	T	O	P	A	N	N	E	A	U	X

- |                                  |                                       |                                   |                                    |                                   |
|----------------------------------|---------------------------------------|-----------------------------------|------------------------------------|-----------------------------------|
| <input type="checkbox"/> Code    | <input type="checkbox"/> Feux         | <input type="checkbox"/> Panneaux | <input type="checkbox"/> Rouge     | <input type="checkbox"/> Trottoir |
| <input type="checkbox"/> Cool    | <input type="checkbox"/> Interdiction | <input type="checkbox"/> Piéton   | <input type="checkbox"/> Sécurité  | <input type="checkbox"/> Vélo     |
| <input type="checkbox"/> Danger  | <input type="checkbox"/> Moto         | <input type="checkbox"/> Prudent  | <input type="checkbox"/> Stop      | <input type="checkbox"/> Vert     |
| <input type="checkbox"/> Écouter | <input type="checkbox"/> Orange       | <input type="checkbox"/> Regarder | <input type="checkbox"/> Traverser | <input type="checkbox"/> Vie      |





 Le méli Vélo :

**41 noms sont cachés dans cette grille.**

Ils peuvent être écrits soit horizontalement, verticalement ou en diagonale. Lorsque tu trouveras un mot de la liste ci-dessous raye-le.



Trouve les 14 lettres restantes et recompose le mot mystère dont la définition est : « tube de caoutchouc placé à l'intérieur du pneu et qui se gonfle. »

Un indice : lorsque je crève, je dois placer ma rustine dessus pour la réparer.

**Solution :** \_\_\_\_\_

D	I	S	T	A	N	C	E	V	I	T	E	S	S	E	P
Z	E	T	U	C	P	R	A	N	E	S	N	O	Y	A	R
I	F	R	S	C	Y	E	E	S	E	U	O	R	N	T	U
G	B	E	A	E	R	C	D	G	Q	H	A	N	N	T	D
Z	M	R	U	I	U	E	L	A	N	U	E	E	O	E	E
A	F	B	A	X	L	O	P	E	L	A	E	T	I	N	N
G	R	E	S	S	I	L	G	A	U	E	D	T	T	T	C
U	E	E	R	E	M	U	E	X	R	D	R	E	A	I	E
E	I	T	E	T	E	M	S	U	R	E	A	L	G	O	E
R	N	S	N	S	D	I	T	O	R	A	D	C	I	N	T
E	S	I	O	I	N	E	N	I	A	H	C	Y	L	S	T
T	V	L	D	P	A	R	G	I	L	E	T	C	B	T	E
U	E	C	I	N	T	E	R	D	I	C	T	I	O	N	N
O	L	Y	U	V	D	S	E	L	L	E	I	B	R	A	N
R	O	C	G	U	T	E	T	I	R	U	C	E	S	G	O
P	O	T	S	C	A	T	A	D	I	O	P	T	R	E	S

- |                                       |                                     |                                       |                                   |                                   |                                    |
|---------------------------------------|-------------------------------------|---------------------------------------|-----------------------------------|-----------------------------------|------------------------------------|
| <input type="checkbox"/> Attention    | <input type="checkbox"/> Dérailleur | <input type="checkbox"/> Freins       | <input type="checkbox"/> Lumières | <input type="checkbox"/> Ouest    | <input type="checkbox"/> Selle     |
| <input type="checkbox"/> Bicyclette   | <input type="checkbox"/> Dérapier   | <input type="checkbox"/> Interdiction | <input type="checkbox"/> Nord     | <input type="checkbox"/> Panneaux | <input type="checkbox"/> Sonnette  |
| <input type="checkbox"/> Bras         | <input type="checkbox"/> Distance   | <input type="checkbox"/> Obligation   | <input type="checkbox"/> Pédaler  | <input type="checkbox"/> Stop     | <input type="checkbox"/> Sud       |
| <input type="checkbox"/> Casque       | <input type="checkbox"/> Est        |                                       | <input type="checkbox"/> Pistes   | <input type="checkbox"/> Prudence | <input type="checkbox"/> Tandem    |
| <input type="checkbox"/> Catadioptrés | <input type="checkbox"/> Feux       |                                       | <input type="checkbox"/> Rayons   | <input type="checkbox"/> Roues    | <input type="checkbox"/> Vélo      |
| <input type="checkbox"/> Chaîne       | <input type="checkbox"/> Gants      |                                       | <input type="checkbox"/> Route    | <input type="checkbox"/> Sécurité | <input type="checkbox"/> Vitesse   |
| <input type="checkbox"/> Cycle        | <input type="checkbox"/> Gilet      |                                       |                                   |                                   | <input type="checkbox"/> VTT       |
| <input type="checkbox"/> Danger       | <input type="checkbox"/> Glisser    |                                       |                                   |                                   | <input type="checkbox"/> Zigzaguer |
| <input type="checkbox"/> Cycliste     | <input type="checkbox"/> Guidon     |                                       |                                   |                                   |                                    |

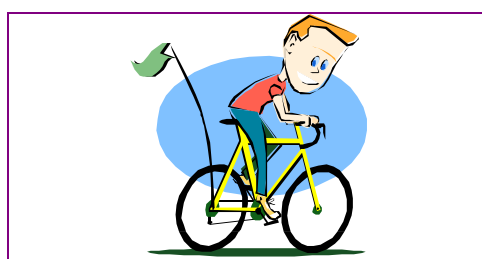

32 noms sont cachés dans cette grille. Ils peuvent être écrits soit horizontalement, verticalement ou en diagonale.

Lorsque tu trouveras un mot de la liste ci-dessous raye-le ou entoure-le.

Trouve les 11 lettres restantes et recompose le mot mystère dont la définition est la suivante : *Lésion locale du corps due à l'action plus ou moins violente d'un agent extérieur (choc, piqûre, chaleur...).*

**Solution :** \_ \_ \_ \_ \_

C	R	O	I	X	R	O	U	G	E	U	E	F	D
I	H	P	T	T	R	A	N	U	P	S	R	S	E
N	S	O	U	N	M	A	M	R	L	E	E	A	F
C	S	M	C	E	S	A	O	E	S	C	G	P	I
O	R	E	C	D	S	T	M	L	O	U	N	R	B
N	E	D	H	I	E	L	E	U	A	R	A	I	R
S	I	E	U	C	A	P	R	E	E	I	D	N	I
C	P	C	T	C	P	I	E	M	T	T	I	E	L
I	M	I	E	A	S	M	I	S	M	E	E	V	L
E	O	N	V	M	U	T	O	X	I	Q	U	E	A
N	P	I	E	F	C	O	U	P	U	R	E	R	T
T	E	M	O	I	N	O	L	L	I	A	M	P	E
E	L	O	V	E	N	E	B	T	N	E	G	R	U
R	E	V	U	A	S	O	B	S	E	R	V	E	R

- Accident
- Appel
- Bénévole
- Calme
- Choc
- Chute
- Coupure
- Croix-Rouge
- Danger
- Défibrillateur

- Feu
- Fumée
- Inconscient
- IPS
- Maillon
- Médecin

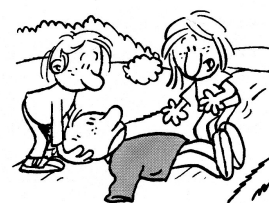
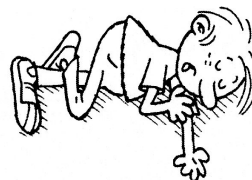

- Observer
- PAS
- PLS
- Pompiers
- Prévenir
- Protection
- SAMU
- Sang
- Sauver
- Secourisme
- Sécurité
- Témoin
- Toxique
- Urgent
- Victime
- Vie



## Le méli-mélo : Mangez bien, mangez malin !

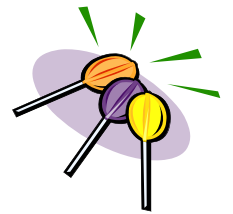

33 noms sont cachés dans cette grille.

Ils peuvent être écrits soit horizontalement, verticalement ou en diagonale.

Lorsque tu trouveras un mot de la liste ci-dessous raye-le ou entoure-le.

Trouve les 11 lettres restantes et recompose l'un des nombreux conseils que t'ont donné les Conseillers municipaux enfants dans leur guide alimentaire.

Indice : *en abuser peut conduire à l'obésité*

Solution : \_\_\_\_\_

S	C	O	L	A	R	E	S	T	A	D	O	S
A	P	P	E	T	I	T	G	A	R	I	U	A
U	R	G	G	E	D	I	P	I	L	C	G	V
C	O	L	U	N	E	M	N	O	R	E	G	E
E	T	U	M	T	J	U	S	E	A	O	S	U
N	E	C	E	O	B	E	S	E	U	N	N	R
T	I	I	S	G	R	A	S	T	O	C	O	I
R	N	D	F	R	U	I	T	S	G	U	M	S
E	E	E	T	R	E	S	S	E	D	I	S	S
E	R	C	A	B	O	I	R	E	E	T	I	O
S	E	R	L	S	O	D	I	N	E	R	H	R
E	M	U	P	P	V	I	A	N	D	E	T	G
L	A	I	T	A	G	E	P	I	C	E	A	U

- Amer
- Appétit
- Athis-Mons
- Boire
- Cru
- Cuit

- Dessert
- Dîner
- Eau
- Entrée
- Epicé
- Fruits
- Glucide
- Goût
- Gras



- Grossir
- Jus
- Laitage

- Légumes
- Lipide
- Menu
- Obèse
- Plat
- Poisson
- Protéine
- Salé
- Sauce

- Saveur
- Scolarest
- Sel
- Soda
- Sucre
- Viande





## Le méli-mélo : Des vacances pour tous

28 noms sont cachés dans cette grille. Ils sont associés au champ lexical des vacances.

Ils peuvent être écrits soit horizontalement, verticalement ou en diagonale.  
Lorsque tu trouveras un mot de la liste ci-dessous raye-le ou entoure-le.

Trouve les 7 lettres restantes pour recomposer ce nom féminin.

Solution: \_ \_ \_ \_ \_

C	O	Q	U	I	L	L	A	G	E	M	C
A	O	B	R	O	N	Z	E	R	O	E	R
M	S	L	V	E	T	E	F	N	L	E	E
P	O	L	O	G	A	R	T	I	M	M	M
A	L	I	Y	A	E	A	S	A	B	L	E
G	E	A	A	N	G	L	A	C	E	G	R
N	I	E	G	N	O	T	T	V	L	N	U
E	L	I	E	E	R	E	P	O	S	I	T
L	A	O	R	E	N	E	M	O	R	P	N
B	E	J	L	U	N	E	T	T	E	M	E
S	U	R	F	S	E	C	N	A	C	A	V
E	H	C	N	A	R	B	O	R	C	C	A

- Accrobranche
- Aventure
- Baigner
- Bronzer
- Campagne
- Camping
- Colo
- Coquillage
- Crème



- Été
- Glace
- Ile
- Joie
- Lunette
- Mer
- Montagne
- Nage
- Plage
- Polo



- Promener
- Repos
- Sable
- Soleil
- Surf
- Tong
- Vacances
- Voyage
- VTT





## Le méli-mélo : Dame nature



17 noms sont cachés dans cette grille.

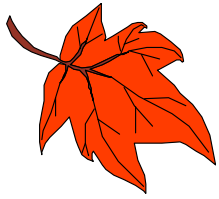

Ils peuvent être écrits horizontalement, verticalement ou en diagonale. Lorsque tu trouveras un mot de la liste ci-dessous raye-le ou entoure-le.

Trouve les 12 lettres restantes et recompose le thème de ce parc :

Solution : \_\_\_\_\_

C	O	Q	U	E	L	I	C	O	T
O	O	B	E	N	E	H	C	P	E
R	F	C	E	R	O	L	F	I	T
N	R	F	C	I	U	G	O	E	A
E	U	D	A	I	S	M	A	E	R
I	I	I	V	U	N	I	E	R	D
L	T	I	F	R	N	E	U	A	F
L	S	F	R	E	N	E	L	L	S
E	C	U	R	E	U	I	L	L	I
T	E	C	A	R	O	T	T	E	E
M	A	R	R	O	N	N	I	E	R

- Buis
- Carotte
- Chêne
- Coccinelle
- Coquelicot
- Corneille
- Ecureuil
- Erable



- Faune
- Flore

- Fragon
- Frêne
- Fruits
- If
- Marronnier
- Mûre
- Pie
- Têtard





## Le méli-met l'eau (méli mélo) : L'or bleu



13 noms sont cachés dans cette grille.  
Ils sont s'associés au champ lexical de l'eau.

Ils peuvent être écrits soit horizontalement, verticalement ou en diagonale.  
Lorsque tu trouveras un mot de la liste ci-dessous raye-le ou entoure-le.

Trouve les 7 lettres restantes et recompose le mot qui nous permet de faire sortir l'eau quand on veut :

Solution : \_ \_ \_ \_ \_

R	I	V	I	E	R	E	S
F	L	E	U	V	E	T	C
O	C	C	R	P	C	A	A
N	A	U	O	O	R	N	L
T	S	D	B	T	U	G	A
A	C	E	I	A	O	S	V
I	A	U	N	B	S	U	O
N	D	Q	E	L	T	A	I
E	E	A	J	E	T	E	R
B	A	S	S	I	N	S	S

- Aqueduc
- Bassins
- Cascade
- Eau
- Étangs
- Fleuve
- Fontaine
- Jet
- Lacs
- Lavoirs
- Potable
- Rivières
- Source



Le lavoir, rue de Morsang



L'Orge longeant les écoles maternelle et élémentaire Albert Camus dans le quartier de Port -Aviation



## Le méli-mélo : La biodiversité



22 noms sont cachés dans cette grille.

Ils peuvent être écrits soit horizontalement, verticalement ou en diagonale. Lorsque tu trouveras un mot de la liste ci-dessous raye-le ou coche-le.

Trouve les 7 lettres restantes et recompose-le :

\_\_\_\_\_

Un indice : Pour que son trésor pousse, des graines doivent y être plantées.



M	U	R	V	E	G	E	T	A	L	C	P
A	A	S	E	N	T	I	E	R	O	L	F
R	R	R	D	I	N	T	P	M	A	A	E
B	E	B	E	T	E	S	P	N	U	G	M
R	U	O	R	R	T	O	T	N	S	R	E
I	Q	A	R	E	S	E	E	B	R	A	T
S	I	E	G	T	S	E	R	A	I	M	S
S	N	I	D	R	A	J	B	I	O	I	Y
E	A	S	E	C	E	P	S	E	H	N	S
A	T	S	A	I	S	O	N	S	C	E	O
U	O	S	E	T	C	E	S	N	I	E	C
X	B	A	T	R	A	C	I	E	N	S	E

- Arbres
- Arbrisseaux
- Baies
- Batraciens
- Bêtes
- Bio
- Botanique
- Compost
- Ecosystème

- Espèces
- Faune
- Flore
- Graminées



- Insectes
- Jardin
- Mare
- Mur végétal
- Nichoirs
- Nid
- Plantes
- Saisons
- Sentier



 **Le méli-mélo : Les droits des enfants**

17 noms sont cachés dans cette grille.

Ils peuvent être écrits horizontalement, verticalement ou en diagonale.  
Lorsque tu trouveras un mot de la liste ci-dessous raye-le ou entoure-le.

Trouve les 12 lettres restantes et réponds à la question suivante :  
Quels sont les 2 pays qui n'ont pas adopté ce traité international ?

Solution : \_\_\_\_\_

T	O	L	E	R	A	N	C	E	E
J	A	U	N	E	C	O	X	U	N
E	S	S	A	U	N	I	C	E	F
C	E	A	A	T	A	R	S	T	A
O	O	N	B	P	L	M	A	I	N
L	E	T	R	E	B	I	L	L	T
E	L	E	I	N	O	I	T	A	N
S	S	R	I	S	I	O	L	G	O
I	E	D	R	O	I	T	S	E	N
S	O	L	I	D	A	R	I	T	E

- Abri
- Blanc
- Droits
- Écoles
- Égalité
- Enfant
- Jaune
- Liberté
- Loisirs
- Nation
- Noir
- Non
- Paix
- Santé
- Solidarité
- Tolérance
- UNICEF





 **Le méli mélo : La CIDE**



23 noms sont cachés dans cette grille.

Ils peuvent être écrits soit horizontalement, verticalement ou en diagonale.

Lorsque tu trouveras un mot de la liste ci-dessous raye-le ou entoure-le.

Trouve les 12 lettres restantes et recompose le mot mystère dont l'indice est le suivant : Ils sont principalement utilisés lors des guerres civiles. L'ONU les estime à 300 000 actuellement en activité.

Solution : \_\_\_\_\_ - \_\_\_\_\_

N	A	T	I	O	N	A	L	I	T	E	S
B	R	C	O	U	L	E	U	R	A	E	E
I	M	E	L	L	I	M	A	F	V	X	C
D	E	P	N	O	N	U	E	I	E	I	N
O	N	S	O	E	L	O	C	E	N	S	E
N	S	E	I	F	R	E	U	A	I	T	L
V	D	R	G	N	S	B	F	R	R	E	O
I	O	V	I	V	R	E	M	A	R	R	I
L	U	T	L	S	A	N	T	E	I	I	V
L	Z	S	E	D	I	C	O	L	V	M	R
E	E	D	R	D	R	O	I	T	S	O	A
E	T	I	R	A	D	I	L	O	S	T	N

- |                                     |                                  |                                  |                                      |                                     |
|-------------------------------------|----------------------------------|----------------------------------|--------------------------------------|-------------------------------------|
| <input type="checkbox"/> Arme       | <input type="checkbox"/> Exister | <input type="checkbox"/> Famille | <input type="checkbox"/> Nationalité | <input type="checkbox"/> Novembre   |
| <input type="checkbox"/> Avenir     | <input type="checkbox"/> Faim    | <input type="checkbox"/> Loisirs | <input type="checkbox"/> Nourrir     | <input type="checkbox"/> ONU        |
| <input type="checkbox"/> Bidonville |                                  |                                  |                                      | <input type="checkbox"/> Religion   |
| <input type="checkbox"/> CIDE       |                                  |                                  |                                      | <input type="checkbox"/> Respect    |
| <input type="checkbox"/> Couleur    |                                  |                                  |                                      | <input type="checkbox"/> Santé      |
| <input type="checkbox"/> Douze      |                                  |                                  |                                      | <input type="checkbox"/> Sévices    |
| <input type="checkbox"/> Droits     |                                  |                                  |                                      | <input type="checkbox"/> Solidarité |
| <input type="checkbox"/> Ecole      |                                  |                                  |                                      | <input type="checkbox"/> Violences  |
|                                     |                                  |                                  |                                      | <input type="checkbox"/> Vivre      |



Les 54 articles de la CIDE

 **Le méli mélo : L'ordinateur**

**29 noms sont cachés dans cette grille.**

Ils peuvent être écrits soit horizontalement, verticalement ou en diagonale.

Lorsque tu trouveras un mot de la liste ci-dessous raye-le ou entoure-le.

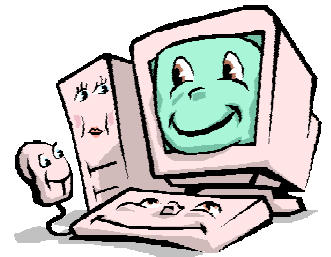

**Trouve les 19 lettres restantes et recompose le mot mystère dont l'indice est le suivant :** association reconnue d'utilité publique créée en 2005, elle a pour but de conseiller et sensibiliser parents et enfants, sur les risques d'Internet.

**Solution :** \_\_\_\_\_ - \_\_\_\_\_

U	N	I	T	E	C	E	N	T	R	A	L	E	R
E	U	Q	I	T	A	M	R	O	F	N	I	U	R
D	V	A	S	P	I	R	A	T	A	G	E	A	E
E	I	N	T	E	R	N	E	T	S	T	S	G	S
I	R	S	W	E	B	C	A	M	A	E	E	I	E
G	U	T	Q	O	C	P	A	N	M	C	T	G	A
O	S	A	I	U	E	G	I	O	R	A	R	I	U
L	O	M	T	R	E	D	R	A	I	A	J	O	S
O	U	R	N	M	R	D	N	R	H	E	E	S	O
N	R	O	L	O	C	E	U	C	E	N	U	E	C
H	I	F	I	C	H	I	E	R	S	N	X	N	I
C	S	F	A	T	C	L	E	U	S	B	A	O	A
E	A	N	M	E	E	R	E	I	V	A	L	C	L
T	C	E	E	T	N	A	M	I	R	P	M	I	S

- |                                     |                                       |  |   |
|-------------------------------------|---------------------------------------|--|---|
| <input type="checkbox"/> Cd-rom     | <input type="checkbox"/> Format       | <input type="checkbox"/> Octet         | <input type="checkbox"/> Souris         |
| <input type="checkbox"/> Clavier    | <input type="checkbox"/> Giga         | <input type="checkbox"/> Ordinateur    | <input type="checkbox"/> Taper          |
| <input type="checkbox"/> Clé USB    | <input type="checkbox"/> Icones       | <input type="checkbox"/> PC            | <input type="checkbox"/> Technologie    |
| <input type="checkbox"/> Disque dur | <input type="checkbox"/> Imprimante   | <input type="checkbox"/> Piratage      | <input type="checkbox"/> Télécharge     |
| <input type="checkbox"/> Ecran      | <input type="checkbox"/> Informatique | <input type="checkbox"/> Réseau social | <input type="checkbox"/> Unité centrale |
| <input type="checkbox"/> Email      | <input type="checkbox"/> Internet     | <input type="checkbox"/> Scanner       | <input type="checkbox"/> Virus          |
| <input type="checkbox"/> Fichiers   | <input type="checkbox"/> Jeux         | <input type="checkbox"/> Sites         | <input type="checkbox"/> Webcam         |
|                                     | <input type="checkbox"/> Méga         |  |   |





## Le méli-mélo : Le chocolat

16 noms sont cachés dans cette grille.  
Ils sont s'associés au champ lexical du chocolat.

Ils peuvent être écrits soit horizontalement, verticalement ou en diagonale.

Lorsque tu trouveras un mot de la liste ci-dessous raye-le ou entoure-le.



Trouve les 11 lettres restantes et recompose le mot dont l'action permet de savourer du chocolat à volonté :

Indice : Il faudra attendre le mois d'octobre pour visiter celui de Paris et le faire...



Solution : \_ \_ \_ \_ \_

C	O	N	F	I	S	E	R	I	E
H	N	O	I	R	T	S	D	N	T
O	P	A	T	E	I	S	X	O	T
C	E	R	L	G	M	U	U	E	E
O	S	O	U	B	U	O	E	L	S
L	E	M	E	A	L	M	U	T	I
A	U	E	V	R	A	S	T	I	O
T	Q	S	E	R	N	T	C	A	N
A	A	T	F	E	T	I	N	L	O
N	P	T	N	A	U	Q	O	R	C

- Arômes
- Barre
- Blanc
- Chocolat
- Confiserie
- Croquant
- Fève
- Lait
- Mousse
- Noël
- Noisette
- Noir
- Onctueux
- Pâques
- Pâte
- Stimulant





## Le méli-mélo : Les bandes dessinées dans le monde

32 noms sont cachés dans cette grille.

Ils peuvent être écrits horizontalement, verticalement ou en diagonale.  
Lorsque tu trouveras un mot de la liste ci-dessous raye-le ou entoure-le.

Trouve les 18 lettres restantes (dans l'ordre de gauche à droite) et réponds à l'énigme suivante :

Parmi les 10 personnages de BD cités, retrouve le titre d'un album du dessinateur Hergé :

Solution : \_\_\_\_\_

P	H	Y	L	A	C	T	E	R	E	S	O	Z	C
L	A	N	S	I	U	Q	O	R	C	H	E	A	O
A	N	C	R	A	Y	O	N	E	S	P	D	B	L
N	G	D	E	S	S	I	N	A	T	E	U	R	O
C	O	M	I	C	S	A	L	B	M	L	C	N	R
H	U	A	A	R	R	F	D	C	L	H	O	L	I
E	L	N	E	I	M	A	G	E	B	M	B	U	S
R	E	G	O	R	E	I	V	N	A	J	U	C	A
C	M	A	V	I	G	N	E	T	T	E	N	K	T
N	E	S	S	P	I	R	O	U	M	G	A	Y	I
E	D	B	Z	T	U	P	Y	J	A	R	R	L	O
Q	U	I	N	O	E	R	E	E	N	E	U	U	N
L	T	I	T	E	U	F	P	U	A	H	T	K	L
U	T	N	S	U	P	E	R	M	A	N	O	E	E

- Angoulême
- Batman
- BD
- Bulle
- Colorisation
- Comics
- Crayon
- Croquis
- DBZ
- Dessinateur



- Ducobu
- Encre
- Flash
- Hergé
- Image
- Janvier



- Jeu
- Lucky Luke
- Manga
- Naruto
- Onomatopées
- Peyo



- Phylactères
- Planche
- Quino
- Scénario
- Spirou
- Superman
- Titeuf
- Tintin
- Vignette
- Zep



## Le méli-mélo : Les carnivals

24 noms sont cachés dans cette grille.

Ils sont associés au champ lexical des carnivals.

Ils peuvent être écrits soit horizontalement, verticalement ou en diagonale.

Lorsque tu trouveras un mot de la liste ci-dessous raye-le ou entoure-le.

Trouve les 10 lettres restantes et recompose le nom d'un célèbre carnaval qui a lieu dans notre département de l'Essonne :



Solution : \_ \_ \_ \_ \_

B	E	I	G	N	E	T	F	O	U	L	E	E
D	R	I	O	E	T	T	O	C	S	A	M	U
E	U	N	I	C	E	R	E	I	N	E	A	Q
G	E	T	E	F	U	U	R	U	E	S	R	S
U	L	U	E	U	Q	R	E	K	N	U	D	E
I	U	M	E	I	S	E	J	E	U	E	I	L
S	O	A	S	F	A	L	R	C	F	O	G	A
E	C	U	U	S	M	O	E	I	O	J	R	V
M	M	E	P	E	R	C	L	O	U	P	A	A
E	S	I	N	E	V	E	C	H	A	R	S	N
N	M	A	Q	U	I	L	L	A	G	E	S	R
T	R	A	D	I	T	I	O	N	S	I	S	A
C	O	S	T	U	M	E	D	A	R	A	P	C

- |  |                                      |                                      |                                    |
|--|--------------------------------------|--------------------------------------|------------------------------------|
| <input type="checkbox"/> Beignet       | <input type="checkbox"/> Déguisement | <input type="checkbox"/> Joie        | <input type="checkbox"/> Nice      |
| <input type="checkbox"/> Carnavalesque | <input type="checkbox"/> Dunkerque   | <input type="checkbox"/> Loup        | <input type="checkbox"/> Parade    |
| <input type="checkbox"/> Chars         | <input type="checkbox"/> Ecole       | <input type="checkbox"/> Maquillages | <input type="checkbox"/> Reine     |
| <input type="checkbox"/> Costume       | <input type="checkbox"/> Fête        | <input type="checkbox"/> Mardi-Gras  | <input type="checkbox"/> Rio       |
| <input type="checkbox"/> Couleur       | <input type="checkbox"/> Feu         | <input type="checkbox"/> Mascotte    | <input type="checkbox"/> Rues      |
| <input type="checkbox"/> Crêpe         | <input type="checkbox"/> Foule       | <input type="checkbox"/> Masque      | <input type="checkbox"/> Tradition |
| <input type="checkbox"/> Défilé        | <input type="checkbox"/> Jeu         | <input type="checkbox"/> Musique     | <input type="checkbox"/> Venise    |





## Le méli-mélo : Le centenaire de Port-Aviation (1909-2009)

22 noms sont cachés dans cette grille.

Ils peuvent être écrits horizontalement, verticalement ou en diagonale.  
Lorsque tu trouveras un mot de la liste ci-dessous raye-le ou entoure-le.

Trouve les 13 lettres restantes et trouve la réponse à la question :

**Quelle est la date d'inauguration de Port-Aviation ?**

Indice : c'était en 1909...

Solution : \_\_\_\_\_

P	O	R	T	A	V	I	A	T	I	O	N
I	I	P	I	O	N	N	I	E	R	S	O
L	A	S	T	E	X	U	P	E	R	Y	I
O	E	I	T	Z	E	N	A	D	E	R	V
T	R	M	L	E	I	R	R	E	T	T	A
E	O	E	B	E	V	I	A	N	O	B	R
H	D	R	E	G	T	T	C	R	R	I	E
E	R	M	D	O	I	S	H	M	L	P	C
L	O	O	E	R	R	E	U	G	Y	L	O
I	M	Z	I	B	A	S	T	I	E	A	R
C	E	C	R	A	S	H	E	A	I	N	D
E	G	A	L	L	O	C	E	D	V	O	L

- |                                    |                                    |                                    |  |
|------------------------------------|------------------------------------|------------------------------------|--|
| <input type="checkbox"/> Ader      | <input type="checkbox"/> Bedei     | <input type="checkbox"/> Hélice    | <input type="checkbox"/> Pilote        |
| <input type="checkbox"/> Aérodrome | <input type="checkbox"/> Biplan    | <input type="checkbox"/> Mermoz    | <input type="checkbox"/> Pionniers     |
| <input type="checkbox"/> Aile      | <input type="checkbox"/> Crash     | <input type="checkbox"/> Nez       | <input type="checkbox"/> Piste         |
| <input type="checkbox"/> Atterri   | <input type="checkbox"/> Décollage | <input type="checkbox"/> Orly      | <input type="checkbox"/> Port-Aviation |
| <input type="checkbox"/> Avion     | <input type="checkbox"/> Guerre    | <input type="checkbox"/> Parachute | <input type="checkbox"/> Record        |
| <input type="checkbox"/> Bastié    |                                    |                                    | <input type="checkbox"/> St Exupéry    |
|                                    |                                    |                                    | <input type="checkbox"/> Vol           |



## Réponses aux jeux

Les symboles  
de la République

CONSTITUTION

Le CME

SPORT SANTÉ LOISIRS

Le méli Vélo

UNE CHAMBRE À AIR

Des vacances pour tous

FAMILLE

La biodiversité

POTAGER

L'ordinateur

ASSOCIATION  
E-ENFANCE

Les carnivals

MARCOUSSIS

Les institutions  
nationales

GOUVERNEMENT

Notre commune

CENTRES DE LOISIRS

Secourisme

TRAUMATISME

Dame nature

BIODIVERSITÉ

Les droits des enfants

USA ET SOMALIE

Le chocolat

DÉGUSTATION

Le centenaire  
de Port-Aviation  
(1909-2009)

VINGT TROIS MAI

L'UE

UNIE DANS LA  
DIVERSITÉ

Sécurité Routière

RESPECTER LES  
PIÉTONS

Mangez bien,  
mangez malin !

GRIGNOTAGES

L'or bleu

ROBINET

La CIDE

ENFANT-SOLDAT

Les bandes dessinées  
dans le monde

ON A MARCHÉ  
SUR LA LUNE